

アクセスインフォメーション

お車でお越しの方

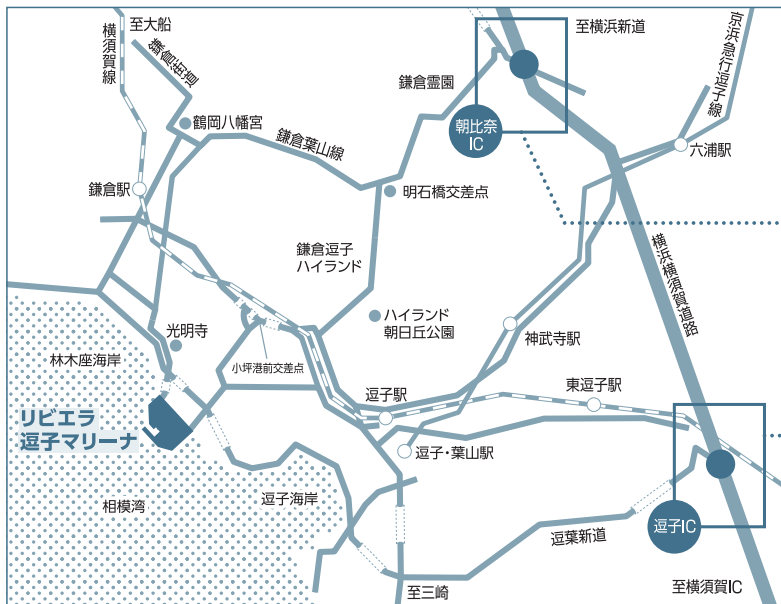

朝比奈IC方面より

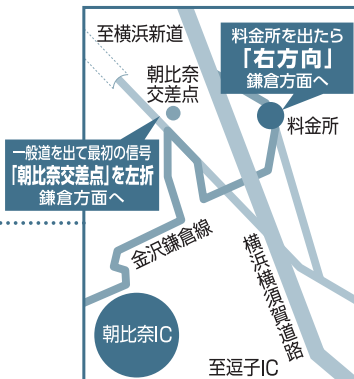

逗子IC方面より

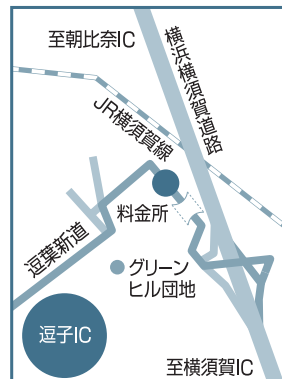

- 駐車場は150台まで収容可能な「逗子マリーナ駐車場」をご利用ください。
- 場内は、裏面をご覧ください。

電車・バスでお越しの方

| 出発地 | 所要時間 | 路線 | 乗り換え | 徒歩 |
|------|------|-----------|----------|------|
| 東京 | 55分 | 横須賀線 | JR 鎌倉駅 | 約12分 |
| 池袋 | 59分 | 湘南新宿ライン | JR 鎌倉駅 | 約12分 |
| 新宿 | 52分 | 湘南新宿ライン | JR 鎌倉駅 | 約12分 |
| 渋谷 | 47分 | 湘南新宿ライン | JR 鎌倉駅 | 約12分 |
| 品川 | 38分 | 横須賀線 | JR 鎌倉駅 | 約12分 |
| 羽田空港 | 46分 | 京急線～横須賀線 | JR 鎌倉駅 | 約12分 |
| 横浜 | 25分 | 横須賀線 | JR 鎌倉駅 | 約12分 |
| 新横浜 | 36分 | 横浜線～横須賀線 | JR 鎌倉駅 | 約12分 |
| 藤沢 | 14分 | 東海道線～横須賀線 | JR 鎌倉駅 | 約12分 |
| 海老名 | 45分 | 相模線～横須賀線 | JR 鎌倉駅 | 約12分 |
| 小田原 | 42分 | 東海道線～横須賀線 | JR 鎌倉駅 | 約12分 |
| 町田 | 40分 | 小田急線～横須賀線 | JR 鎌倉駅 | 約12分 |
| 久里浜 | 20分 | 横須賀線 | JR 逗子駅 | 約12分 |
| 横須賀 | 13分 | 横須賀線 | JR 逗子駅 | 約12分 |
| 京急横浜 | 37分 | 京急線 | 京急逗子・葉山駅 | 約12分 |
| 京急川崎 | 44分 | 京急線 | 京急逗子・葉山駅 | 約12分 |
| 三崎口 | 43分 | 京急線 | 京急逗子・葉山駅 | 約12分 |

京急バス時刻表 2021年2月現在

※路線の状況により遅れる場合がございます。

| 小坪→京浜急行 逗子・葉山駅/IC優先: 199円 | | | | | | | | | |
|---------------------------|----|----|----|----|----|-----|----|----|----|
| 時間 | 平日 | | | | 時間 | 土日祝 | | | |
| 6 | 12 | 27 | 42 | 57 | 6 | 17 | 47 | | |
| 7 | 12 | 27 | 42 | 57 | 7 | 17 | 37 | 57 | |
| 8 | 12 | 27 | 42 | 57 | 8 | 17 | 37 | 57 | |
| 9 | 17 | 37 | 57 | | 9 | 17 | 37 | 57 | |
| 10 | 17 | 37 | 57 | | 10 | 17 | 37 | 57 | |
| 11 | 17 | 37 | 57 | | 11 | 17 | 37 | 57 | |
| 12 | 17 | 37 | 57 | | 12 | 17 | 37 | 57 | |
| 13 | 17 | 37 | 57 | | 13 | 17 | 37 | 57 | |
| 14 | 17 | 37 | 57 | | 14 | 17 | 37 | 57 | |
| 15 | 17 | 37 | 57 | | 15 | 17 | 32 | 47 | |
| 16 | 17 | 37 | 57 | | 16 | 02 | 17 | 32 | 47 |
| 17 | 17 | 37 | 57 | | 17 | 02 | 17 | 32 | 47 |
| 18 | 17 | 37 | 57 | | 18 | 02 | 17 | 32 | 47 |
| 19 | 17 | 37 | 57 | | 19 | 02 | 22 | 42 | |
| 20 | 17 | 37 | 57 | | 20 | 02 | 22 | 42 | |
| 21 | 17 | 37 | 57 | | 21 | 02 | 36 | | |
| 22 | 27 | | | | 22 | 02 | | | |

リビエラ逗子マリーナ前→JR横須賀線 鎌倉駅/IC優先: 199円

| 時間 | 平日 | | | | | 時間 | 土日祝 | | | |
|----|----|----|----|----|----|----|-----|----|----|----|
| 5 | 58 | | | | | 5 | | | | |
| 6 | 23 | 31 | 39 | 47 | 54 | 6 | 19 | 44 | | |
| 7 | 02 | 09 | 20 | 24 | 32 | 39 | 50 | 54 | | |
| 8 | 05 | 11 | 20 | 26 | 35 | 41 | 56 | | | |
| 9 | 11 | 26 | 46 | | | 9 | 04 | 24 | 44 | |
| 10 | 06 | 26 | 46 | | | 10 | 04 | 24 | 44 | |
| 11 | 06 | 26 | 46 | | | 11 | 04 | 24 | 44 | |
| 12 | 06 | 26 | 46 | | | 12 | 04 | 24 | 44 | |
| 13 | 06 | 26 | 46 | | | 13 | 04 | 24 | 44 | |
| 14 | 06 | 26 | 46 | | | 14 | 04 | 24 | 44 | |
| 15 | 06 | 26 | 46 | | | 15 | 04 | 24 | 44 | 59 |
| 16 | 06 | 26 | 46 | | | 16 | 14 | 29 | 44 | 59 |
| 17 | 06 | 26 | 46 | | | 17 | 14 | 29 | 44 | 59 |
| 18 | 06 | 26 | 46 | | | 18 | 14 | 29 | 44 | 59 |
| 19 | 06 | 23 | 43 | | | 19 | 14 | 29 | 49 | |
| 20 | 03 | 23 | 43 | | | 20 | 09 | 29 | 49 | |
| 21 | 03 | 23 | 43 | | | 21 | 07 | 27 | | |
| 22 | 03 | 23 | 53 | | | 22 | 01 | 27 | 57 | |

※この時刻表は2021年2月時点で株式会社リビエラによる作成のものです。
正式な時刻表は京浜急行バス、公式ホームページをご参照ください。

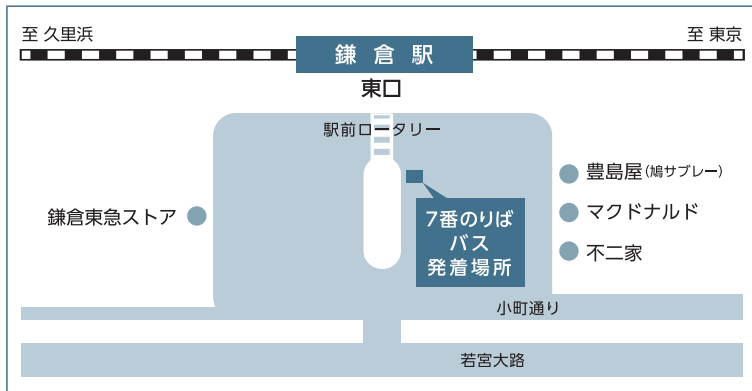

リビエラ逗子マリーナ場内のご案内

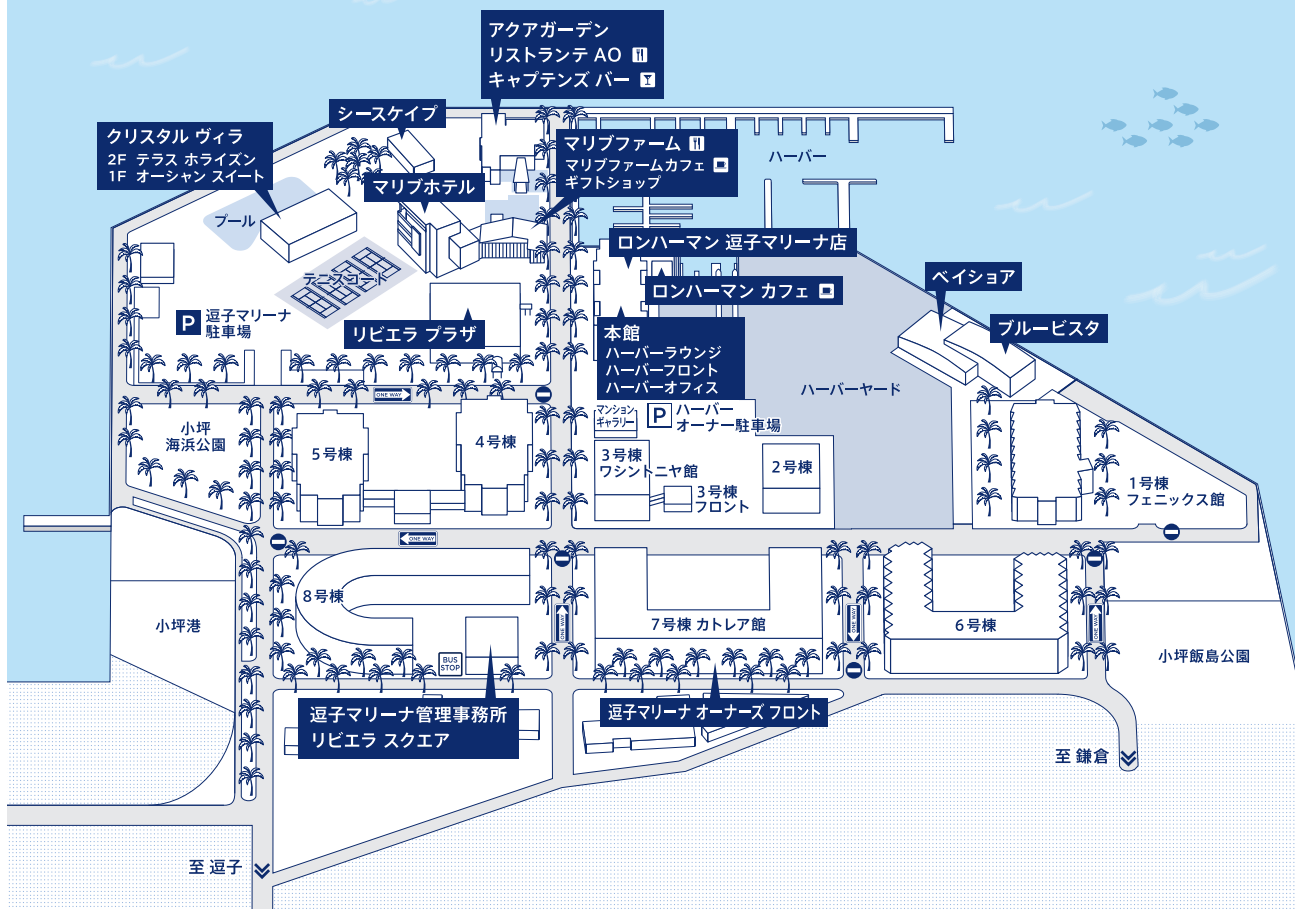

FACILITIES



営業時間は予告なく変更になる場合がございます。最新情報はホームページをご覧ください。

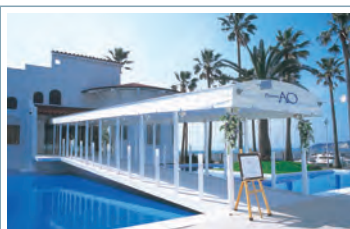

レストランテAO

TEL.0467-25-0480

ランチ 11:30~15:00 (14:00L.O.)
ディナー 16:30~21:00 (19:00L.O.)

※季節により営業時間が異なります。
火曜定休日 (祝日は営業)

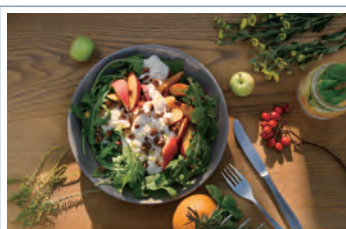

マリブファーム

TEL.0467-23-0087

ランチ 11:00~15:00 (14:30L.O.)
ディナー 17:00~21:00 (20:00L.O.)
カフェ 15:00~16:30

火曜定休日 (祝日は営業)



ロンハーマン

TEL.0467-38-7260

11:00~19:30

ロンハーマン カフェ

TEL.0467-23-2153

11:00~19:00 (18:30L.O.)



ハーバー

ハーバーフロント TEL.0467-24-1000
代表 TEL.0467-23-2111



ミーティング&イベント

TEL.0467-23-0028

平日
10:00~18:00

土日祝
9:00~19:00

火曜・水曜定休日



ウェディング

TEL.0467-23-2211

平日
11:00 ~ 18:00

土日祝
9:00 ~ 19:00

火曜・水曜定休日



マリブホテル

TEL.0467-23-0077

電話受付 11:00~18:00